

# Taxe de séjour - Tourist tax

Les tarifs sont fixés en euros, par jour et par personne assujettie, selon la catégorie et le classement (en étoiles) de l'hébergement. Pour les hébergements classés (en étoile), les chambres d'hôtes les aires de camping-cars, terrains de camping, de caravannage et les ports de plaisance, les tarifs sont fixes :

## Hôtels, résidences de tourisme, meublés de tourisme / Hotels, holiday residences, furnished flats of tourism

Classement touristique / Tourist ranking	Tarifs / Price *
Palaces	4,40€
★★★★★	3,30€
★★★★☆	2,53€
★★★☆☆	1,65€
★★☆☆☆	0,99€
★☆☆☆☆	0,88€

## Campings / Campsites

Classement touristique / Tourist ranking	Tarifs / Price *
★★★★★	0,66€
★★★★☆	
★★★☆☆	
★★☆☆☆	
★☆☆☆☆	0,22€
Non classés	

## Tarifs uniques / Fixes Price

Natures hébergements / Accommodations	Tarifs / Price *
Chambres d'hôtes / Bed & Breakfast	0,88€
Aires de camping-cars et des parcs de stationnement touristique par tranche de 24h / Camper van's areas and tourist carparks for a duration of 24 hours	0,66€
Ports de plaisance / Yacht Harbour	0,22€

## Villages de vacances / Vacation Villages

Classement touristique / Tourist ranking	Tarifs / Price *
★★★★★	0,99€
★★★★☆	
★★★☆☆	
★★☆☆☆	0,88€
★☆☆☆☆	

## Comment calculer le montant de la taxe de séjour ?

Pour vous aider dans le calcul de la taxe de séjour à percevoir, une calculatrice est à votre disposition dans la rubrique «tarifs & mode de calcul» sur votre page d'accueil concernant les modalités 2020 [www.carry.taxesejour.fr](http://www.carry.taxesejour.fr)

11-13 Route Bleue 13620 Carry-le-Rouet

### Horaires d'ouverture



En saison : juin à septembre

Lundi au samedi  
9h30-12h30 / 14h-18h

Dimanches et jours fériés 9h30-12h30

Hors saison

Mardi au samedi 10h-12h / 14h-17h

Dimanches de grandes manifestations 9h30-12h30

Horario de apertura



Temporada: junio a septiembre

Lunes a sábado 9h30-12h30 / 14h-18h

Domingos y días festivos 9h30-12h30

Fuera de temporada

Martes a sábado 10h-12h / 14h-17h

Domingos de grandes eventos  
9h30-12h30

### Opening time



High season : June to September

Monday to Saturday 9.30am-12.30pm / 2pm-6pm

Sunday and public holidays 9.30am-12.30pm

Low season

Tuesdays to Saturday 10am-12pm / 2pm-5pm

and Sunday of big events

### Öffnungszeiten



Von Juni bis September

Von Montag bis Samstag 9.30-12.30 / 14.00-18.00

Uhr. Sonn- und Feiertags 9.30-12.30 Uhr

Außerhalb der Saison

Von Dienstag bis Samstag 10.00-12.00 / 14.00-17.00 Uhr. Sonntag grober Veranstaltungen

9.30-12.30

Création office de tourisme de Carry-le-Rouet. Ne pas jeter sur la voie publique. Les informations contenues dans ce guide sont fournies par les loueurs et n'engagent que la responsabilité de ces derniers.



## Le guide 2021

# Locations saisonnières - Seasonal rentals

# &

# Chambres d'hôtes Guest rooms

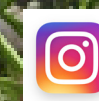

04 42 13 20 36 - [WWW.OTCARRILEROUET.FR](http://WWW.OTCARRILEROUET.FR) - [TOURISME@OTCARRILEROUET.FR](mailto:TOURISME@OTCARRILEROUET.FR)

# Studios

# Pictogrammes



M. Amat

Location de juin à septembre. Studio de 28m² pour 2 personnes avec terrasse et vue sur mer. Située à 2km du centre-ville et du port, 450m de la plage et 2km de la gare.

Allée des Marines 13620 Carry-le-Rouet  
Le Hameau du Grand Large - Bâtiment C  
04 42 06 02 17 - 06 60 75 14 39  
yvesamat@orange.fr

Tarifs en €	Haute saison	Basse saison
Week-end	170 + TS	150 + TS
Semaine	600 + TS	450 + TS
Quinzaine	1 100 + TS	800 + TS
Mois	Sur demande	



Animaux admis  
Pets allowed



Frigo - congélateur  
Fridge - freezer



Jardin  
Garden



Animaux non admis  
Pets not allowed



Micro-ondes - Four  
Microwave - Oven



Piscine  
Swimming pool



Chauffage  
Heater



Lave linge  
Washing machine



Parking ou garage  
Parking or garage



Climatisation  
Air conditioner



Lave vaisselle  
Dishwasher



Wifi  
Wireless



Télévision  
Television



Interdit de fumer  
No smoking



Accès handicapé  
Handicap access

## NOTES

---

---

---

---

---

---

---

---

---

---

---

---

---

---

---

---

---

---

---

---

---

---

---

---

---

---



M. Dammann \* \*

Studio classé 2 étoiles de 33m² pour 2 personnes avec balcon et vue sur mer. Location de juin à septembre. Situé à 800m du centre-ville et du port, 150m de la plage et 1.5km de la gare.

26 Avenue Gérard Montus 13620 Carry-le-Rouet  
Résidence Cap Rousset - Bâtiment les Bahamas  
04 42 77 76 95 - 06 64 17 89 89  
bernard.dammann@bbox.fr

Tarifs en €	Haute saison	Basse saison
Semaine	480	380
Quinzaine	900	720



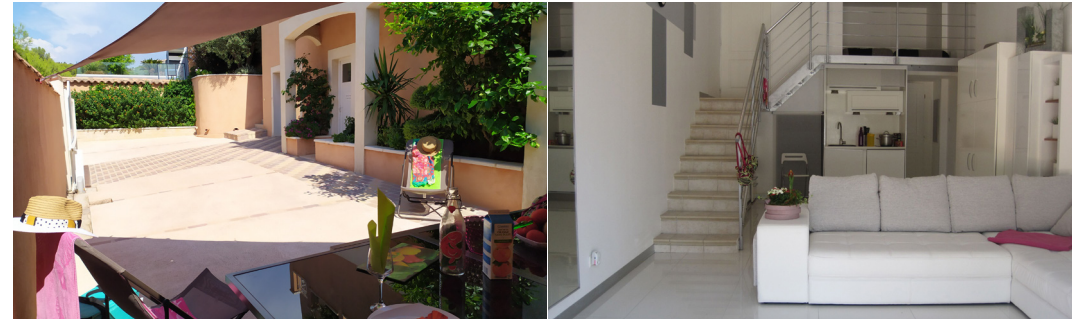

Mme Gontier \* \* \*

Location de mai à octobre. Partie de villa classée 3 étoiles de 37,5m<sup>2</sup> pour 2 personnes avec terrasse et barbecue, Située à 500m du centre-ville et du port, 700m de la plage et 500m de la gare.

7 Allée des Calèches 13620 Carry-le-Rouet  
06 20 01 49 37  
denis.gontier@hotmail.fr

Tarifs en €	Haute saison	Basse saison
Semaine	770	462
Quinzaine	1 500	924
Mois	Sur demande	



**SCI Médibleue**  
Tél : 0620 536 592

**Résidence LE FUTUNA**  
piscine et tennis résidentiels  
**SAUSSET LES PINS**

plan de l'appartement  
salle d'eau  
coin nuit  
2 lits 1 personne superposés  
22 m<sup>2</sup>  
C'ho-d'ho couchage 2 personnes  
séjour  
terrasse : 7.80 m<sup>2</sup> (vue sur mer)  
**SAUSSET LES PINS**

SCI Medibleue

Studio de 22m<sup>2</sup> pour 4 personnes avec balcon, vue sur mer et tennis résidentiel. Situé à 300m du centre-ville, 500m de la plage, du port et de la gare.

Résidence le Futuna N° 101 - Avenue Jean Moulin  
Rue du Château 13960 Sausset-les-Pins  
06 20 53 65 92  
sci.medibleue@free.fr - www.scimedibleue.fr

Tarifs en €	Haute saison	Basse saison
Semaine	450	X
Quinzaine	800	X
Mois	1 300	550



collective

## Types 2



Mme Belgacem \* \*

Location de mai à août. Partie de villa classée 2 étoiles de 50m<sup>2</sup> pour 4 personnes avec terrasse, jardin et barbecue. Située à 100m du centre-ville et du port, 250m de la plage et 800m de la gare.

1 Rue Caporal Coder 13620 Carry-le-Rouet  
06 59 30 12 33  
locacarry@sfr.fr - www.locacarry.com

Tarifs en €	Haute saison	Basse saison
Semaine	Juillet 500 Août 650	350



Mme Busu \* \*

Partie de villa de 42m<sup>2</sup> pour 3 personnes avec jardin. Location au mois possible. Située à 200m du centre-ville, du port et de la plage et 800m de la gare.

33 Avenue des Romarins 13620 Carry-le-Rouet  
04 42 45 42 99 - 06 33 18 94 03  
valeriebusu@gmail.com

Tarifs en €	Haute saison	Basse saison
Week-end	130	130
Semaine	550	450
Quinzaine	1 000	800
Mois	Sur demande	



4

## Chambres d'hôtes



M. Seeuws-La Palmeraie des Calanques-4 Clévacances

Chambres d'hôtes classées 4 clévacances avec capacité maximale de 16 personnes. 4 chambres de 25m<sup>2</sup> à 50m<sup>2</sup> avec terrasse et jardin. Petit déjeuner inclus. Située à 2km du centre-ville et du port, 200m de la plage et 1,8km de la gare.

Chemin de Montmillan et d'Aubrez N°10  
13820 Ensues-La-Redonne  
04 42 80 41 39 - 06 22 78 34 02  
resa@chambres-dhotes-gites-provence.com  
www.lapalmeraiedescalanques.com

Tarifs en €	Haute saison	Basse saison
2 personnes	140 à 220	120 à 190

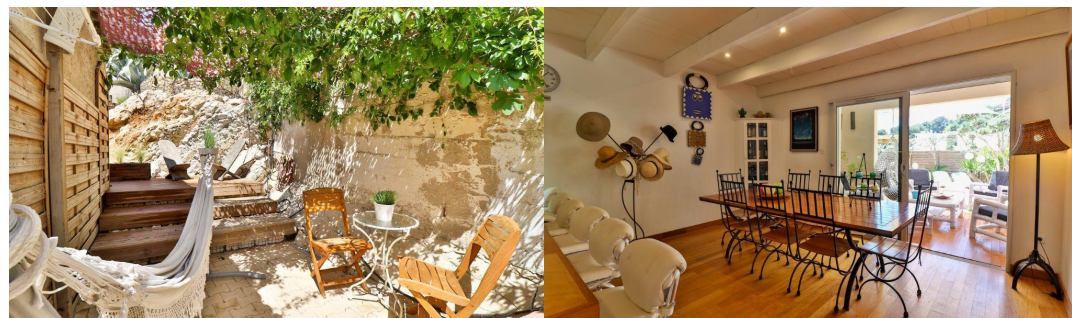

M. Soler

Chambre d'hôtes avec terrasse, balcon et vue sur mer. 3 chambres de 16m<sup>2</sup> à 20m<sup>2</sup>. Lit bébé sur demande. Petit déjeuner inclus. Situé à 3km du centre-ville et du port, 300m de la plage et 1km de la gare.

9 Allée du grand Mornas 13620 Carry-le-Rouet  
04 42 45 20 15 - 06 73 33 60 52  
noelsoler041255@gmail.com  
www.leschambresdugrandmornas.fr

Tarifs en €	Haute saison	Basse saison
1 personne	115	115
2 personnes	115	115
3 personnes	145	145



9

## Type 5



M. Kocsis

Villa indépendante de 120m<sup>2</sup> pour 8 personnes avec terrasse, jardin, spa, barbecue et vue sur mer. Lit de bébé sur demande. Possibilité de louer sur un week-end en basse saison (1616 €). Située à 400m du centre-ville et du port, 400m de la plage et 300m de la gare.

5 Rue Charles Gounod 13960 Sausset-les-Pins  
06 19 90 11 39  
lescalecotebleue@gmail.com  
www.lescalecotebleue.fr

Tarifs en €	Haute saison	Basse saison
Semaine	2 920	2 828
Quinzaine	7 056	5 090
Mois	13 228	9 615



## Chambres d'hôtes



M. Colin - 3 épis Gîtes de France

Chambre d'hôtes de 14m<sup>2</sup> classée 3 épis avec piscine. Lit bébé sur demande. Petit déjeuner inclus. Située à 300m du centre-ville, 500m du port, 100m de la plage et 1,2km de la gare.

20 Avenue de Carro 13500 Martigues  
06 68 15 30 67 - 06 68 15 30 67  
artecris@free.fr - www.lavilladupetitport.com

Tarifs en €	Haute saison	Basse saison
1 personne	95	70 à 80
2 personnes	95	75 à 85

A partager avec les propriétaires

8

## Types 2



M. Cinerelli

Appartement de 48m<sup>2</sup> pour 4 personnes avec balcon. Situé à 100m du centre-ville et du port, 200m de la plage et 300m de la gare.

20 Rue Marie Olive 13620 Carry-le-Rouet  
04 42 45 91 26 - 06 61 50 73 35  
christiancinerelli@gmail.com

Tarifs en €	Haute saison	Basse saison
Week-end	X	140
Semaine	600	320
Quinzaine	1 100	570
Mois	1 700	1 020



M. Espieu \*



Location d'avril à octobre. Partie de villa classée 1 étoile de 50m<sup>2</sup> pour 4 personnes avec terrasse, jardin et barbecue.

Située à 1,2km du centre-ville et du port, 100m de la plage et 1,2km de la gare.

22 Allée de Barqueroute 13620 Carry-le-Rouet  
04 42 30 55 60 - 06 86 87 94 55  
gerard.espieu@gmail.com

Tarifs en €	Haute saison	Basse saison
Semaine	550 à 650	350 à 500
Quinzaine	1 200	800



5

## Types 2



Mme Jacquet

Location d'avril à octobre. Appartement de 50m<sup>2</sup> pour 3 personnes avec terrasse. Située à 600m du centre-ville et du port, 1km de la plage et 550m de la gare.

Avenue de la Source  
Le Cormoran 13620 Carry-le-Rouet  
04 90 81 09 14 - 06 32 40 86 15  
ejacquet2@gmail.com

Tarifs en €	Haute saison	Basse saison
Semaine	550	450
Quinzaine	900	800



## Types 3



M. Denaes \*

Appartement classé 1 étoile de 80m<sup>2</sup> pour 6 personnes avec balcon, terrasse, jardin et vue sur mer. Lit de bébé sur demande. Situé à 100m du centre-ville et du port, 50m de la plage et 1km de la gare.

18 Route Bleue 13620 Carry-le-Rouet  
04 86 17 85 72 - 06 99 62 24 81  
denaesjc@gmail.com

Tarifs en €	Haute saison	Basse saison
Semaine	750	450



6

## Types 4



M. Quilès \* \* \* \*

Villa indépendante classée 4 étoiles de 150m<sup>2</sup> pour 6 personnes avec balcon, terrasse, jardin, barbecue et vue sur mer. Lit de bébé sur demande. Située à 600m du centre-ville et du port, 30m de la plage et 1,2km de la gare.

9 Chemin du Rivage 13620 Carry-le-Rouet  
06 87 48 64 37  
villaleborddemer@cloud.com  
villaleborddemer.com



Tarifs en €	Haute saison	Basse saison
Week-end	X	720
Semaine	2 920	2 220
Quinzaine	5 420	4 020
Mois	9 622	7 242

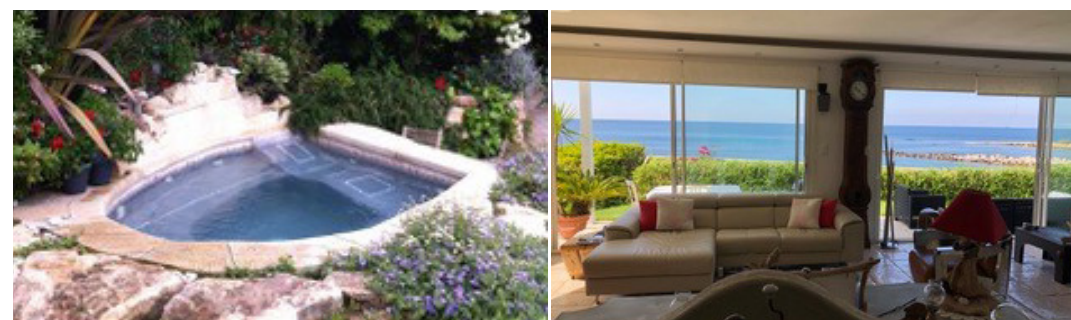

Mme Martinez

Villa indépendante de 180m<sup>2</sup> pour 7 personnes avec , spa, balcon, terrasse, jardin, barbecue et vue sur mer. Lit bébé sur demande. Située à 1,8km du centre-ville, 20m de la plage et 2km de la gare.

13620 Carry-le-Rouet  
06 65 63 07 53  
vemartinez@live.fr

Tarifs en €	Haute saison	Basse saison
Semaine	3 600	Sur demande



7